



SVENSKA ISHOCKEYFÖRBUNDET

REKLAMANSÖKAN - TÄVLINGSDRÄKT

Original + kopia 1 insändes till Svenska Ishockeyförbundet för Förbundsserier. Insändes till distriktsförbund för övriga serier. Blad 3 behålles.

Datum

..... / 20

Föreningens/distriktslagets namn	Tei arb.	Tei bost.
Adress	Mobil/E-mail	
Postadress	Serietillhörighet	
Kontaktman/funktion	Ansókan gäller säsong	

Fyll i skissen.

Siffrorna anger lika reklam.

*Vid siffran 7 - antingen bindel eller revär på ärmen.

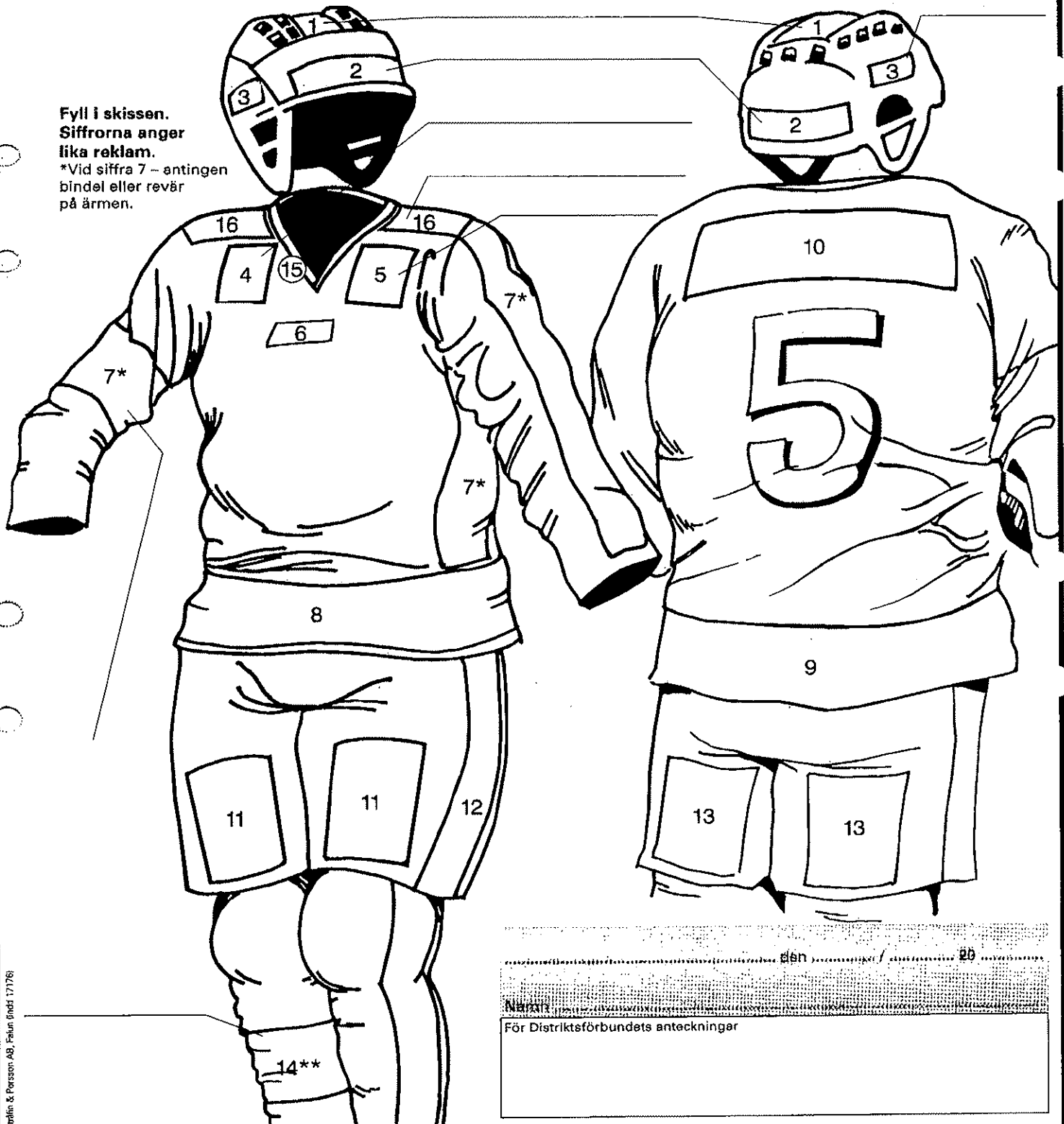

..... / 20

För Distriktsförbundets anteckningar

Snilin & Persson AB, Felus, Imndt 17176



SVENSKA ISHOCKEYFÖRBUNDET

REKLAMANSÖKAN - SARG

Original + kopia i insändes till Svenska Ishockeyförbundet för Förbundsserier. Insändes till distriktsförbund för övriga serier. Blad 3 behålles.

Datum / 20

Planägare		Ansökanens namn			
Barnens namn		Adress			
Adress		Tel arb.	Postnr		Postadress
Postnr		Förening			
Kontaktmen		Tel arb.	Tel arb.	Tel bost.	Serietillhörighet
Mobil	E-mail	Mobil		E-mail	

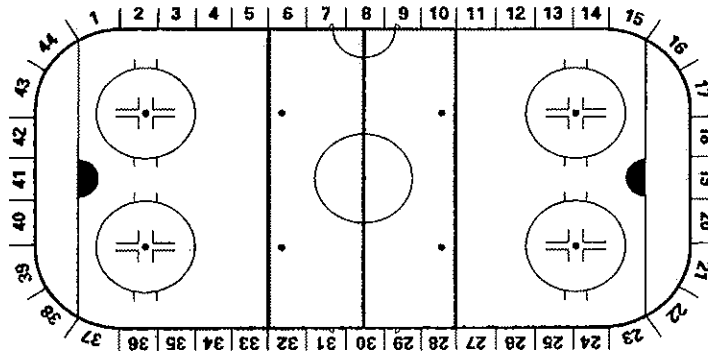

Reklamtext. På arenan kommer följande reklam att anbringas.

1	23
2	24
3	25
4	26
5	27
6	28
7	29
8	30
9	31
10	32
11	33
12	34
13	35
14	36
15	37
16	38
17	39
18	40
19	41
20	42
21	43
22	44

Distriktsförbundets anteckningar / 20



SVENSKA ISHOCKEYFÖRBUNDET

REKLAMANSÖKAN - IS

Datum

..... / 20

Original + kopia 1 insändes till Svenska Ishockeyförbundet för Förbundsserier. Insändes till distriktsförbund för övriga serier. Blad 3 behålles.

Planägare		Ansökerens namn			
Banans namn		Adress			
Adress	Tel arb.	Postnr	Postadress		
Postnr	Förening				
Kontaktman	Tel arb.	Tel arb.	Tel bost.	Serietillhörighet	
Mobil	E-mail	Mobil	E-mail		

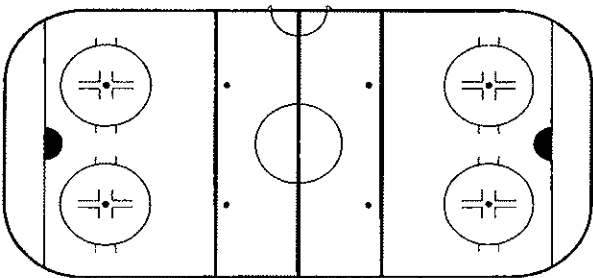

Cirklar

- 1
- 2
- 3
- 4
- 5

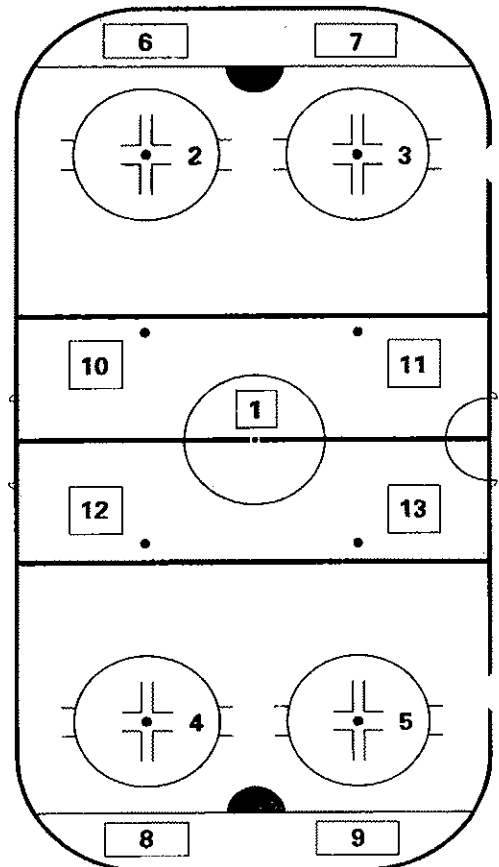

Bestämmelser: se omstående sida.

Bakom mål

- 6
- 7
- 8
- 9

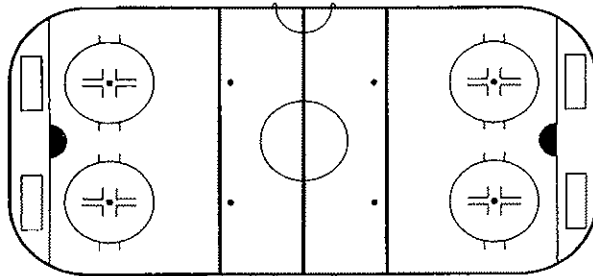

Mittzon

- 10
- 11
- 12
- 13

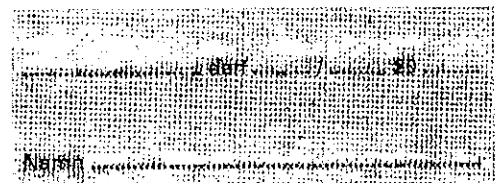

Godkänt av
Datum

Svenska Ishockeyförbundets anteckningar